APSKATES OBJEKTI

1. Pāvilostas pludmale
2. Pāvilostas moli
3. Pāvilostas promenāde
4. Pāvilostas novadpētniecibas muzejs
   Dzintaru iela 1, +371 63498276,+371 29226273
5. Rotu darbnica, veikalinš "Jūras rotas"
   Dzintaru iela 2C, +371 29401273, +371 20610511
6. Pāvilostas Lielais akmens (Jūrakmens)
7. Mākslinieku rezidence PAiR
   Ernesta Šneidera laukums 11, +371 26400034
8. Bijušais armijas tornis (skatu tornis) pie Dienvidu mola
9. Skatu platforma pie Pelēkās kāpas
   Pelēkā kāpa Kalna iela 43
10. Kuģis "Dole"
11. Piecdesmitgades parks
12. Simtgades parks
13. Upesmuižas parks ar trošu tiltiņu pār Sakas upi
14. Lietuviešu kareivju kapa vieta
15. Pāvilostas Sv. Pētera - Pāvila ev. lut. baznīca
    Brīvības iela 26, (apmeklējumu iepriekš pieteikt +371 29226273)
16. Romas katoļu Svētā Gara baznīca
    Vīķu iela 1, +371 63449990 (apmeklējumu pieteikt iepriekš)
17. Pāvilostas baptistu baznīca
    Klusā iela 8, +371 29342056 (apmeklējumu iepriekš pieteikt)

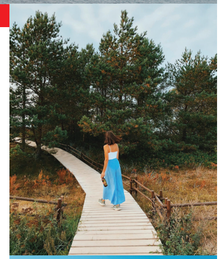

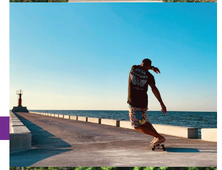

ZIVIS

18. Zivju veikals "Kaija"
    Celtnieku iela 1B, +371 26522248, +371 26597297
19. Zivju kūpināšanas meistarklase viesu mājā "Zvilnis"
    Smiļņu iela 17, +371 29207243
20. Pāvilostas zvejnieku saimniecība "SAIVA"
    +371 27733229 (RU, LV), +371 28624644 (ENG, RU, LV)

KUR PAĒST?

21. Restorāns "Otto Hotel & Sun", Dzintaru iela 7, +371 63451200
22. Kafejnīca "Pāvilostas Enkurs", Dzintaru iela 69, +371 29806884
23. Kafejnīca "Ākagals", Dzintaru iela 3, +371 29498899
24. Fontaine Delisnack Pavilosta, Sakas iela 6, +371 20043923
25. Terase "SUN DAY", Kalna iela 43, +371 27177370
26. Kafejnīca "Laiva", Dzintaru iela 31, +371 29335575
27. Restorāns "Vēju paradīze", Smiļņu iela 14, +371 26446644
28. Vasaras kafejnīca "BOHO", Dzintaru iela 1C, +371 27177307
29. Vasaras terase "Das Crocodill pagalms", Dzintaru iela 5
30. Kafejnīca "Spinout Surf Cafe", Kalna iela 25, +371 26444934

AKTĪVĀ ATPŪTA, LABSAJŪTA

31. Velo noma "Ākagals" Dzintaru iela 3, +371 29498899
32. Izdzīvošanas skola - rekreācijas un aktīvās atpūtas centrs, Meža iela 7, +371 26442462
33. Savvaļas augu produktu prezentācijas
    Krasta iela 19, +371 29488247
34. Tenisa korti
    Dzintaru iela 107A, spēles laiku rezervēt iepriekš, +371 29230995
35. "Otto Hotel & Sun" procedūras un masāžas
    Dzintaru iela 7, +371 63451200
36. Sērfošanas inventāra noma un sērfošanas skola "Boards LV" Dzintaru iela 1C, +371 25433333
37. SURF veikalinš "Vilnis"
    Dzintaru iela 27, +371 26444934
38. Izbraucieni ar kuteri "IZI"
    +371 29343787
39. Izbraucieni ar koka laivu "Zeltene"
    +371 29125521
40. Vizināšanās ar kuģīti, kuteri un laivu "Pavilosta Marina"
    Ostmalas iela 4, +371 29409848
41. Vizināšanās ar atpūtas motorlaivu
    +371 26511325
42. Brauciens ar jahtu līdz Liepājai
    +371 26529955
43. Burāšanas skola
    Dzintaru iela 2A, +371 29104444
44. Veikparks "Wake Das Crocodill"
    Dzelzceļa iela 21, +371 20200030
45. SUP noma "Ākagals"
    Dzintaru iela 3, +371 29498899
46. Kanoe noma "Redzēt debesis"
    +371 20610511, +371 29401273
47. Kanoe noma "Priežu muiža"
    +371 26426704
48. Kanoe un SUP noma "Upeslejas"
    +371 29199094, +371 27626623
49. Orientēšanās poligons Pāvilosta
    Sēņu iela 1
50. SUP noma Pāvilostā
    Dzintaru iela 2C, +371 27884450
51. SUP noma "Viļņi"
    +371 28856411

NAKTSMĪTNES

1. Viesnīca "Otto Hotel & Sun"
   Dzintaru iela 7, +371 63451200
2. Apartamenti "Cardinalis House"
   Brīvības iela 18, +371 26523512
3. Apartamenti "Ostgals"
   Brīvības iela 8, +371 26160689
4. Apartamenti "Viga"
   Vīņu iela 3, +371 26424389
5. Apartamenti "Šifermāja"
   Tirgus iela 5, +371 29168496
6. Apartamenti "Das Crocodill"
   Kalna iela 11, +371 26151333
7. Apartamenti "Sweet Home"
   Dzintaru iela 99A-14, +371 29354463
8. Apartamenti "Butterfly House"
   Sakas iela 7, +371 27174356
9. Viesu nams "Aisbergs"
   Smiļņu iela 6, +371 26511325
10. Viesu nams "Ākagals"
    Dzintaru iela 3, +371 29498899
11. Viesu nams "Diva"
    Pļavu iela 3, +371 26455916
12. Viesu nams "Jūras Sāga"
    Smiļņu iela 5, +371 26349061
13. Viesu nams "Noras"
    Stadiona iela 6A, +371 26327943
14. Brīvdienu māja "Akmentiņi"
    Klusā iela 3, +371 26348745
15. Brīvdienu māja "Dandzenieki"
    Kalna iela 16, +371 29126098
16. Brīvdienu māja "Kīsiņu dārzs"
    Dzintaru iela 13, +371 29474462
17. Brīvdienu māja "Oāze ģimenei"
    Sakas iela 10, +371 63498115; +371 26046489
18. Brīvdienu māja "Ordziņas"
    Parka iela 14, +371 26434902
19. Brīvdienu māja "Pie Pifa"
    Dzintaru iela 26, +371 29286723; +371 63498161
20. Brīvdienu māja "Priežu muiža"
    Pļavu iela 4, +371 26193006
21. Brīvdienu māja "Puerto VV"
    Krasta iela 19, +371 29488247
22. Brīvdienu māja "Rožu māja"
    Kalna iela 21, +371 29272674
23. Brīvdienu māja "Vējš vītolos"
    Vīņu iela 22, +371 29193182
24. Brīvdienu māja "Zem ozola"
    Meža iela 1, +371 26371578
25. Brīvdienu māja "Zvejnieksēta"
    Dzintaru iela 36, +371 26321587, +371 29449927
26. Brīvdienu māja "Zvilnis"
    Smiļņu iela 17, +371 29190745, +371 29207243
27. Kempings "Dzintarmājas"
    Dzintaru iela 81, +371 27885303
28. Kempings "Pāvilosta Marina"
    Ostmalas iela 4, +371 29409848
29. Kempings "Zvejnieksēta"
    Jūras iela 4, +371 26321587, +371 29449927
30. Kempings "Spāres"
    Stadiona iela 4, +371 29393428
31. Kempings "Ordziņas"
    Parka iela 14, +371 26434902
32. Telšu laukums
    Kalna iela 43
33. Brīvdienu māja "Pie jūras"
    Dzintaru iela 15, +371 26557856

Pāvilosta

un apkārtne

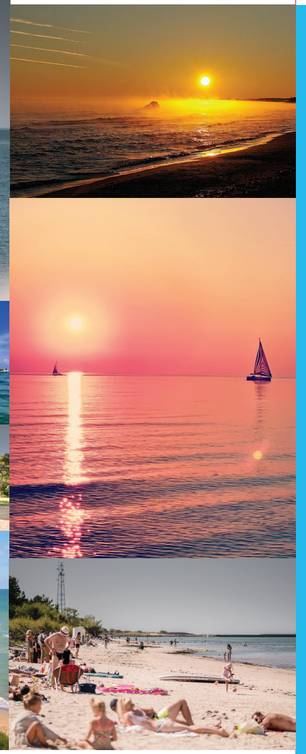

DIENVIDKURZEME TRAVEL

PĀVILOSTAS TIC +371 29121894
ZIEMUPES TIP +371 29437166
WWW.DIENVIDKURZEME.TRAVEL
DIENVIDKURZEME.TRAVEL

2023

SEKO AKTUĀLAJAI INFORMĀCIJAI PAR PASĀKUMIEM PILSĒTĀ UN APKĀRTNĒ

VISIT_PAVILOSTA

VISIT PĀVILOSTA

APSKATES OBJEKTI

49 Akmeņraga bāka +371 28350899
48 Strantes - Ulmales stāvkrasts
42 Sakaslejas evaņģeliski luteriskā baznīca +371 29124128 (apmeklējumu pieteikt iepriekš)
51 Maznodupju akmens krāvums un Māras svētnīca (56.896431,21.254549)
50 Vērgales muižas komplekss +371 29338335
55 Vērgales muižas parks
54 Vērgales pagasta muzejs "Dīkenieki", Vērgale, +371 29338335
53 Z/S "Kalniņkalni" "Veikalnieki", Vērgale, +371 63490886; +371 25934532
52 Vērgales evaņģeliski luteriskā baznīca, pieminekļis mīlētājiem +371 29338335
57 Stāvkrasts pie Ziemupes gids +371 29437166
56 Ziemupes evaņģeliski luteriskā baznīca +371 26274155
62 Aužuļu liepa
63 Dabas liegums "Ziemupe" +371 29437166
61 1836 stabiņš
59 Lauku izziņas centrs "Dvēseles veldzes dārzs" "Laivenieki", Ziemupe, +371 29778808
58 Senlietu krātuve "Jūras māja" "Jūras māja", Ziemupe" +371 29437166
64 KulTūrBode "Ziemupes tautas nams" +371 26338229
65 Rūķupe "Ziemupes jūrmalas stāvlaukums", +371 29400470
66 Saraiķu evaņģeliski luteriskā baznīca +371 25986244
67 Māsku ozols
68 Privātekspozicija "Kurzemes zvejnieka sēta" Šķēdes iela 2C, Saraiķi, +371 26540345

KUR PAĒST?

69 Restorāns "SIN" "Ziemupes muiža", Ziemupe, +371 27375444
70 JūrCafe "Ziemupes jūrmalas stāvlaukums", +371 29400470

AKTĪVĀ ATPŪTA, LABSAJŪTA

71 Lauku maizes ceptuve, meistarklases "Ievlejas" "Ievlejas", Saka +371 29124128
72 Pārgājiens Grīņu dabas rezervātā gida pavadībā "Graudiņi", Saka +371 20627980
73 Dabas taka "Rīvas loki" Labrags (56.970094,21.348388)
74 Dabas takas "Dvēseles veldzes dārzā" "Laivenieki", Ziemupe, +371 29778808
75 Ziemupes Kaiļu SPA Kaiļu iela 1, Ziemupe, +371 29454425
76 Godiņu piedzīvojumu platforma "Saraiķu Liepkalni", Saraiķi, +371 29706803, +371 26434911
55 Lavandu dārza apskate "Smiltnieki", Saraiķi, +371 25608806

NAKTSMĪTNES

38 Apartamenti "Kapteinis Ķķis" "Liedadzini", Ulmale +371 29717777
34 Apartamenti "Aleksandri" "Aleksandri", Akmeņrags, +371 29223265
33 Brīvdienu māja "Didamm" "Dzarāji", Strante, +371 22130895
35 Brīvdienu māja "Sunset House" "Liedagi", Ulmale, +371 29412343
37 Brīvdienu māja "Zālītes" "Zālītes", Ulmale, +371 26128650, +371 26661773
36 Brīvdienu māja "Viļņi" "Viļņi", Ulmale, +371 22849848
32 Kempings "Miera osta" "Sunkuri", Saka, +371 20203073, +371 26444168
43 Kempings "Ievlejas" "Ievlejas", Saka, +371 28690362
41 Kempings "Baltmuiža" "Baltmuiža", +371 26356527
42 Zvanu teltis un telšu laukums "Dārdedži" "Dārdedži", Upsēde, +371 26528315
45 Telšu laukums "Upeslejas" "Upeslejas", Saka, +371 29199094
44 Brīvdienu māja "Lidumnieki" "Mīlītini", Vērgale, +371 26992359
46 Viesnīca "Ziemupes muiža" Ziemupe, +371 27375444
49 Viesu nams "Laikas" "Laikas", Ziemupe, +371 29432314
47 Viesu nams "Stellas" "Stellas", Ziemupe, +371 27375444
48 Brīvdienu māja "Kaijas" Kaiļu iela 1, Ziemupe, +371 29454425
47 Brīvdienu māja "Ziemupes zaļkalni" "Ziemupes zaļkalni", Ziemupe, +371 29420219
52 Brīvdienu mājas "Dvēseles veldzes dārzs" "Laivenieki", Ziemupe, +371 29778808, +371 24876369
51 Brīvdienu māja "Stumbrenieki" "Stumbrenieki", Ziemupe, +371 29296551
50 Kempings "Kalēji" "Senči", Ziemupe, +371 29141389, +371 26394460
53 Telšu laukums "Ziemupes stāvlaukums" Ziemupes jūrmalas stāvlaukums, +371 29400470
54 Telšu laukums, brīvdienu māja "Kicu orga" "Mērnieki", Ziemupe, +371 26329215, +371 26125791
55 Brīvdienu māja "Zariņi" Šķēdes iela 2C, Saraiķi, +371 26540345
56 Brīvdienu māja "Lavander Villa Beach House" "Smiltnieki", Saraiķi, +371 25608806
57 Brīvdienu māja "Lejnieki" "Lejnieki", Strante, +371 28885588

Pāvilostas apkārtne

0 2 km 4 km

Pāvilosta
Tava vasaras galvaspilsēta

NAKTSMĪTNES | INFO | APSKATES VIETAS | AKTĪVĀ ATPŪTA | EDINĀŠANA | TELŠU VIETAS | VELOTŪRISMS | EKSKURSIJAS | ŪDENSTŪRISMS